

TEREZZA[®]
teprotumumab-trbw

Лечение эндокринной офтальмопатии с помощью препарата TEREZZA

Руководство для
уверенного начала
лечения

Пожалуйста, ознакомьтесь
с важной информацией по
безопасности
использования препарата
TEREZZA на страницах
17-19 или посетите сайт
TEREZZA.com.

ЛЕЧЕНИЕ
ПРОШЛИ БОЛЕЕ
15 000
ПАЦИЕНТОВ

Рэнди К.,
Реальный пациент
TEREZZA



Ваш путь начинается здесь!

Вы сделали важный шаг на пути к лечению эндокринной офтальмопатии (Thyroid Eye Disease, TED). Хотя TED может отнять много сил, вы не позволили этому заболеванию остановить вас. Вы взяли ситуацию под свой контроль, получили ответы и нашли необходимую помощь. Вы и ваш врач выбрали TEPEZZA — первый и единственный одобренный FDA препарат для лечения TED.

В компании Horizon понимают, что начало нового курса лечения может оказаться непростой задачей. Именно поэтому мы стремимся помочь вам чувствовать себя уверенно на протяжении всего курса лечения. Horizon By Your Side — это программа поддержки пациентов, в которую входят преданные своему делу члены команды, применяющие индивидуальный подход к удовлетворению уникальных потребностей каждого пациента. Если вам нужна индивидуальная поддержка, помощь в оформлении страховки, покрытии расходов или полезные ресурсы, команда Horizon By Your Side готова помочь вам от начала и до конца курса лечения.

После регистрации в программе Horizon By Your Side вы будете работать с координатором помощи пациентам (Patient Access Liaison, PAL). Ваш PAL предоставляет вам специализированную индивидуальную поддержку. Координатор работает с вами напрямую, отвечая на вопросы немедицинского, логистического характера, а также оказывает поддержку после того, как вам назначат TEPEZZA и вы пройдете регистрацию.



Если вы хотите зарегистрироваться в программе Horizon By Your Side, звоните на номер телефона:

1-833-583-7399

С понедельника по пятницу, 8:00 – 20:00, ET

ПРИМЕНЕНИЕ

TEPEZZA — это рецептурный препарат, используемый для лечения эндокринной офтальмопатии (Thyroid Eye Disease, TED), независимо от того, страдаете ли вы TED несколько месяцев или несколько лет.

В этой статье вы узнаете о следующем:

Как TEPEZZA может помочь при эндокринной офтальмопатии
Ознакомьтесь с преимуществами лечения препаратом TEPEZZA... 4

Как принимать TEPEZZA
Узнайте, как вводится препарат TEPEZZA и как часто будет проводиться процедура 8

Куда обращаться за получением инфузий
Узнайте, где проводятся инфузии препарата TEPEZZA 10

Как действует препарат TEPEZZA. Посмотрите, как с помощью TEPEZZA лечится TED на начальной стадии..... 12

Что нужно сделать перед началом использования TEPEZZA. Ознакомьтесь с некоторыми деталями, которые необходимо знать вашему врачу перед первым курсом лечения препаратом TEPEZZA..... 14

Общие побочные эффекты TEPEZZA. Ознакомьтесь с наиболее распространенными побочными эффектами по результатам клинических исследований препарата TEPEZZA..... 15

Важная информация по безопасности..... 17



До приема TEPEZZA мне не хотелось фотографироваться. Я очень стеснялась своей внешности. Я не снимала солнцезащитные очки даже ночью. Когда устраивались мероприятия и появлялись камеры, я пряталась. После применения TEPEZZA я чувствую себя хорошо. Я снова улыбаюсь. А мой фотоаппарат заполнен моими селфи».



— Бриджит Б., реальная пациентка TEPEZZA

Пожалуйста, ознакомьтесь с важной информацией по безопасности использования препарата TEPEZZA на страницах 17-19 или посетите сайт [TEPEZZA.com](https://www.tepezza.com).

Как ТЕРЕЗЗА может помочь Эндокринная офтальмопатия

Препарат ТЕРЕЗЗА был протестирован в двух клинических исследованиях на людях, у которых была недавно диагностирована средняя или тяжелая степень эндокринной офтальмопатии. У всех участников исследования наблюдались выпуклость глаз, боль в глазах, покраснение и отек. У некоторых также отмечалось двоение в глазах. Исследования длились 24 недели, в течение которых определялись изменения в выпуклости глаз и двоении в глазах. Также оценивались признаки и симптомы воспаления, включая боль вокруг и за глазом, покраснение, отек, изменения зрительных способностей и внешнего вида.

Верните себе свой здоровый вид

В ходе клинического исследования более чем у

8 из 10 

человек, принимавших препарат ТЕРЕЗЗА, наблюдалось *уменьшение выпуклости глаз.

Выпуклость глаз уменьшилась не менее чем на 2 мм.

Верните хорошее зрение

В ходе клинических исследований у

7 из 10 

человек, принимавших препарат ТЕРЕЗЗА, наблюдалось не такое сильное двоение в глазах.

Более чем у 5 из 10 человек двоение в глазах полностью исчезло.

Пожалуйста, ознакомьтесь с дополнительной важной информацией по безопасности использования препарата ТЕРЕЗЗА на страницах 17-19 или посетите сайт TEPEZZA.com.

Одно средство против множества симптомов

В ходе клинического исследования у

2 из 3

человек, принимавших препарат ТЕРЕЗЗА, практически не испытывали подобных симптомов:



Боль в глазах,
включая боль за
глазом и при
движении глаза



Покраснение
глаза или века



Отек
глаза или века

Результаты реальных пациентов

Узнайте, как препарат ТЕРЕЗЗА помог реальным людям, таким как вы, при эндокринной офтальмопатии.

До приема ТЕРЕЗЗА



После лечения (24-я неделя)

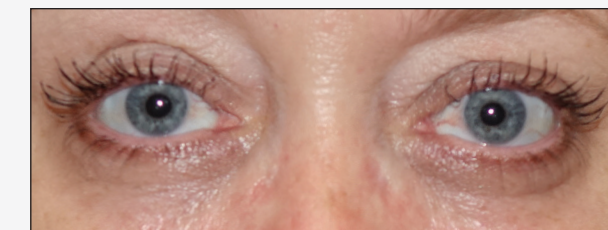

Реальный пациент, принимавший препарат ТЕРЕЗЗА.
Индивидуальные результаты могут отличаться.

Отдельная важная информация по безопасности

Реакции могут возникнуть во время или в течение 24 часов после инфузии ТЕРЕЗЗА. Если у вас возникла реакция во время приема ТЕРЕЗЗА, ваш врач или медсестра замедлит или остановит инфузию и будет устранять реакцию. Если у вас тяжелая инфузионная реакция, ваш врач может полностью прекратить лечение.

Последнее исследование показало, что TEPEZZA может помочь пациентам, которые страдают эндокринной офтальмопатией на протяжении многих лет*.

Верните себе свой здоровый вид

В ходе нового клинического исследования более чем у

6 из 10 

человек, принимавших препарат TEPEZZA, наблюдалось уменьшение выпуклости глаз.[†]

Улучшите зрительные способности

Участовавшие в исследовании пациенты, которые принимали TEPEZZA, отмечали улучшение зрительных способностей, что облегчало выполнение таких повседневных действий, как:



Прогулки на свежем воздухе



Чтение



Просмотр телевизора



Вождение автомобиля

*Диагноз TED ставился в течение 2-10 лет до начала приема TEPEZZA.

[†]Выпуклость глаз уменьшилась не менее чем на 2 мм.

Пожалуйста, ознакомьтесь с дополнительной важной информацией по безопасности использования препарата TEPEZZA на страницах 17-19 или посетите сайт TEPEZZA.com.

Реальные случаи также свидетельствуют о применении TEPEZZA пациентами с TED в течение более 10 лет

До приема TEPEZZA



После лечения (8 инфузий)



До приема TEPEZZA эта пациентка перенесла несколько операций, в том числе:

- Тиреоидэктомия (удаление щитовидной железы)
- Декомпрессионная хирургия (для уменьшения выпуклости глаза)
- Операции по устранению ретракции нижнего века (для коррекции оттянутых век)
- Операция по восстановлению внешнего вида лица и глаз

Несмотря на проведенные лечение и операцию, до лечения препаратом TEPEZZA у пациентки оставалось выпуклое веко.

Реальный пациент, принимавший препарат TEPEZZA. Индивидуальные результаты могут отличаться.

Посмотрите больше фотографий до и после лечения реальных пациентов, принимавший препарат TEPEZZA. Отсканируйте код с помощью камеры смартфона или посетите сайт TEPEZZAphotos.com



Отдельная важная информация по безопасности

Немедленно сообщите своему врачу или медсестре, если во время или после лечения препаратом TEPEZZA у вас возникли следующие симптомы: повышение артериального давления, учащенное сердцебиение, покраснение лица/ощущение жара, затрудненное дыхание, головная боль или боль в мышцах.

Как принимать ТЕРЕЗЗА

ТЕРЕЗЗА — это внутривенный препарат. Это означает, что препарат вводится через иглу, вставленную в руку. Процесс введения препарата внутривенно называется инфузией. Инфузии проводятся медицинским работником, например дипломированной медсестрой (registered nurse, RN) или практикующей медсестрой (nurse practitioner, NP).

Когда речь идет о лечении аутоиммунных заболеваний, таких как эндокринная офтальмопатия (TED), внутривенные инфузии являются распространенными. На самом деле, внутривенное лечение используется при многих аутоиммунных заболеваниях, о которых вы, возможно, слышали, например при ревматоидном артрите, воспалительном заболевании кишечника, псориазе и др.

Как часто вы будете проходить инфузию

Вам будут проводить по 1 инфузии каждые 3 недели (всего 8 инфузий). Таким образом, полный курс лечения препаратом ТЕРЕЗЗА длится около 5 месяцев.

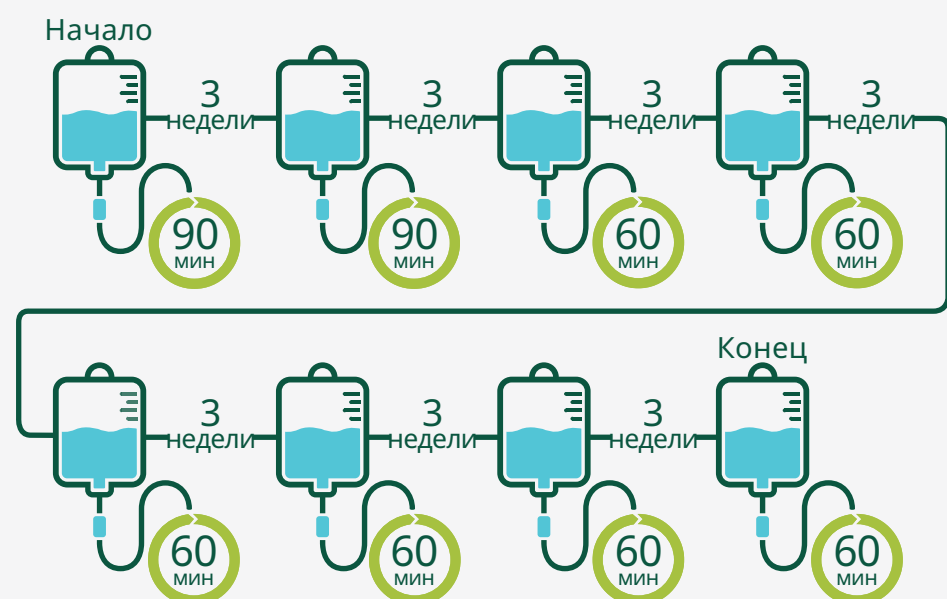

Количество препарата ТЕРЕЗЗА, которое вы принимаете в каждой из 8 инфузий, будет зависеть от вашего веса в день каждой инфузии.

Пожалуйста, ознакомьтесь с дополнительной важной информацией по безопасности использования препарата ТЕРЕЗЗА на страницах 17-19 или посетите сайт TEPEZZA.com.

Сколько длится каждая инфузия

Первые 2 инфузии ТЕРЕЗЗА будут длиться около 90 минут. Остальные 6 инфузий будут длиться около 60 минут каждая, но могут продолжаться и дольше в зависимости от вашей реакции на инфузию. Однако следует рассчитывать на более длительное пребывание в инфузионном центре. Это связано с тем, что вам необходимо пройти регистрацию, проверить основные показатели состояния организма, а после инфузии вас будут наблюдать на предмет возможных реакций на инфузию.

К общему времени также может добавиться дорога в инфузионный центр и обратно.

Инфузия 1 и 2	
ВРЕМЯ ИНFUЗИИ	РАСЧЕТНОЕ ОБЩЕЕ ВРЕМЯ
90 минут	2 1/2 - 4 часа

Инфузия 3 – 8	
ВРЕМЯ ИНFUЗИИ	РАСЧЕТНОЕ ОБЩЕЕ ВРЕМЯ
60 минут*	1 1/2 - 2 1/2 часа

*Инфузии 3 - 8 могут быть более длительными, в зависимости от вашей реакции на инфузии.

Помните! Важно провести все 8 инфузий

Перед инфузией медсестра должна будет смешать ТЕРЕЗЗА со стерильным раствором для его приготовления. Возможно, вам придется подождать, пока препарат смешают в инфузионном центре.

Отдельная важная информация по безопасности

Реакции могут возникнуть во время или в течение 24 часов после инфузии ТЕРЕЗЗА. Если у вас возникла реакция во время приема ТЕРЕЗЗА, ваш врач или медсестра замедлит или остановит инфузию и будет устранять реакцию. Если у вас тяжелая инфузионная реакция, ваш врач может полностью прекратить лечение.

Куда обращаться за проведением инфузий

Препарат TEPEZZA обычно вводится в инфузионном центре. Инфузионный центр может находиться в:



Кабинете вашего
врача



Больнице



Независимом
инфузионном
центре

У вашего поставщика страховых услуг может быть список учреждений, где вы можете принимать TEPEZZA. Обязательно обсудите со своим врачом и поставщиком страховых услуг место, где вы будете получать TEPEZZA. Инфузионный центр, утвержденный вашей страховой компанией, может оказаться не тем, который находится ближе всего к вашему месту жительства. Ваш координатор помощи пациентам (Patient Access Liaison, PAL) может помочь ответить на вопросы о поиске инфузионного центра после того, как вы поговорите со своим врачом.



Вначале я нервничала. Я боюсь иголок. Но после первой инфузии я подумала: «Эй, это не так уж страшно». Персонал в инфузионном центре сделал так, чтобы мне было очень комфортно».



— Карен В., реальная пациентка, принимавшая TEPEZZA

Отдельная важная информация по безопасности

Если у вас воспалительное заболевание кишечника (Inflammatory Bowel Disease, IBD), такое как болезнь Крона или язвенный колит, то препарат TEPEZZA может усилить симптомы IBD. Симптомы обострения IBD могут включать: увеличение количества жидкого стула, боли или спазмы в животе, кровь в стуле. После каждой инфузии TEPEZZA сразу же сообщайте врачу, если у вас ухудшились симптомы IBD.

Инфузии можно проводить и в домашних условиях

Инфузия на дому — это вариант, позволяющий получать инфузию в комфортных домашних условиях. Процесс получения инфузии на дому аналогичен тому, что происходит в инфузионном центре. Однако не все поставщики страховых услуг предлагают возможность проведения инфузии на дому. Уточните у своего поставщика страховых услуг, будет ли он покрывать стоимость инфузий на дому. Некоторые коммерческие страховые планы, а также программы Medicaid или Medicare не покрывают стоимость инфузий на дому. Вы можете обратиться к своему PAL за помощью в определении конкретного страхового покрытия.

Поговорите со своим врачом и поставщиком страховых услуг, чтобы узнать, могут ли инфузии на дому быть подходящим вариантом для вас.

У вас есть вопросы о том, где можно приобрести TEPEZZA?

Сначала обсудите возможные варианты со своим врачом. Затем сотрудник PAL поможет вам сориентироваться в этом процессе и принять обоснованное решение.

Если вы хотите связаться с PAL, позвоните по номеру 1-833-583-7399 с понедельника по пятницу, 8:00 – 20:00, ET.

Вот как может выглядеть инфузионный центр:



Пожалуйста, ознакомьтесь с дополнительной важной информацией по безопасности использования препарата TEPEZZA на страницах 17-19 или посетите сайт TEPEZZA.com.

Как действует ТЕРЕЗЗА

Как эндокринная офтальмопатия влияет на глаза

При заболевании TED срабатывает переключатель, называемый рецептором. В результате иммунная система ошибочно поражает мышечную и жировую ткань за глазами, что приводит к воспалению и отеку. Отек приводит к таким симптомам, как покраснение, боль в глазах, выпуклость глаз и двоение в глазах. Если воспаление не лечить, оно может привести к образованию рубцовой ткани. Эта рубцовая ткань может повредить глаза, иногда необратимо.

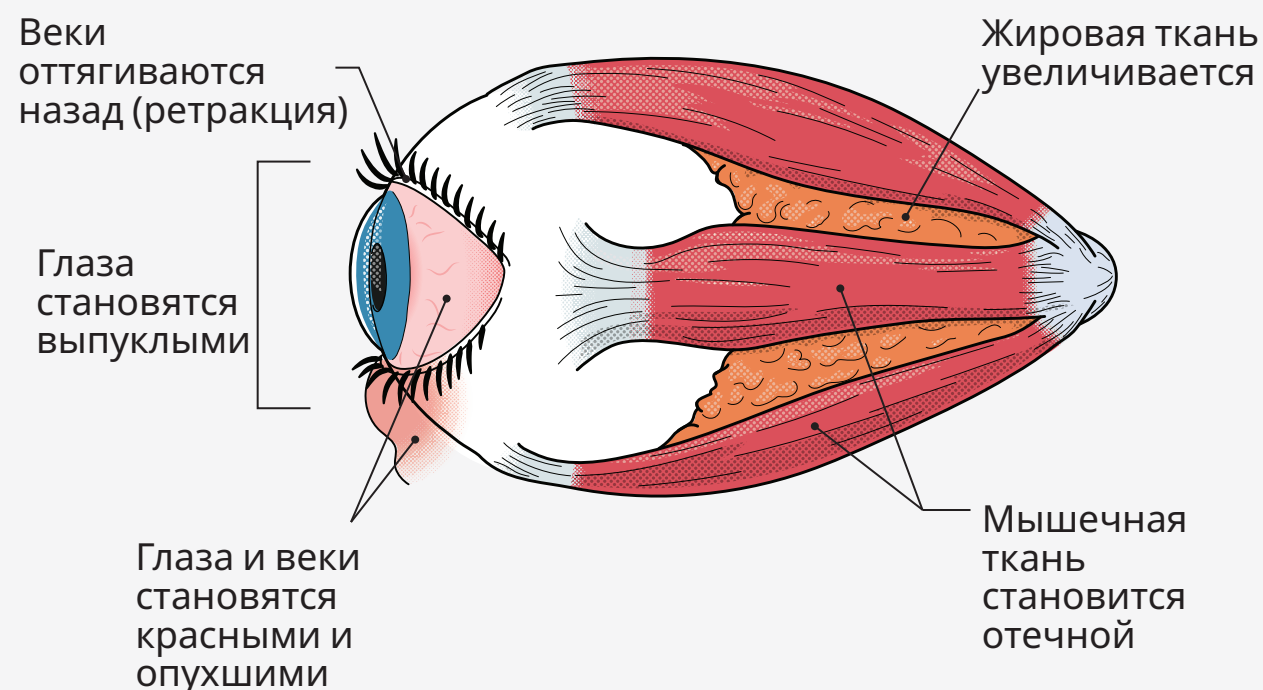

Отдельная важная информация по безопасности

ТЕРЕЗЗА может вызвать повышение уровня сахара в крови. Перед началом лечения препаратом ТЕРЕЗЗА сообщите своему врачу, проходите ли вы в настоящее время лечение от диабета, знаете ли, что у вас повышен уровень сахара в крови, или у вас был диагностирован диабет. Важно, чтобы вы проходили процедуры лечения и соблюдали соответствующую диету для контроля уровня глюкозы в соответствии с предписаниями вашего врача.

В отличие от других лекарств, которые вы, возможно, пробовали, ТЕРЕЗЗА лечит эндокринную офтальмопатию на начальной стадии. ТЕРЕЗЗА блокирует этот рецептор, не давая ему активизироваться. Блокируя рецептор, ТЕРЕЗЗА уменьшает воспаление и отек мышечной и жировой ткани, что облегчает симптомы TED. Поскольку препарат ТЕРЕЗЗА действует на источник заболевания, он лечит причину TED, а не только симптомы.

Точная природа развития и прогрессирования TED до конца не изучена, поэтому не до конца понятно, как именно действует ТЕРЕЗЗА (или «механизм действия»).

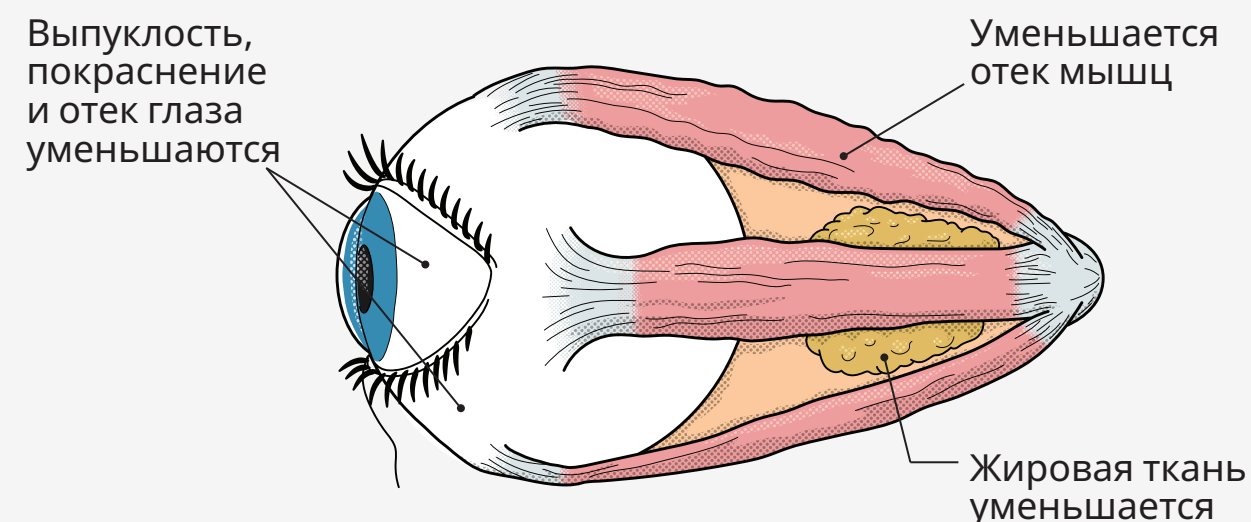

Посмотрите видео, чтобы увидеть, как ТЕРЕЗЗА действует. Отсканируйте код с помощью камеры смартфона или посетите сайт HowTEPEZZAworks.com



Пожалуйста, ознакомьтесь с дополнительной важной информацией по безопасности использования препарата ТЕРЕЗЗА на страницах 17-19 или посетите сайт TEPEZZA.com.

Перед началом лечения препаратом TEPEZZA

Пока вы ждете подтверждения страховой выплаты, вы и ваш врач можете сделать и обсудить некоторые важные шаги перед проведением первой процедуры лечения препаратом TEPEZZA.



Сахар в крови

Перед началом лечения препаратом TEPEZZA поговорите с врачом о том, чтобы проверить уровень сахара в крови и отслеживать его во время лечения.

TEPEZZA может повышать уровень сахара в крови, поэтому перед началом лечения спросите врача, нужно ли отслеживать показатели уровня сахара в крови во время лечения. Это особенно важно, если вы знаете, что у вас повышенный уровень сахара в крови, или если у вас диагностирован диабет.



Воспалительные заболевания кишечника

Если у вас воспалительное заболевание кишечника (Inflammatory Bowel Disease, IBD), такое как болезнь Крона или язвенный колит, то препарат TEPEZZA может усилить симптомы IBD. Если у вас есть IBD, ваш врач, возможно, захочет убедиться, что это заболевание находится под контролем, прежде чем начать лечение. Сообщите врачу, если во время приема TEPEZZA симптомы IBD обостряются.



Проблемы со слухом

TEPEZZA может вызвать серьезные проблемы со слухом, включая потерю слуха, которая в некоторых случаях может быть необратимой. Сообщите врачу, если у вас появились какие-либо признаки или симптомы проблем со слухом или изменения слуха. Узнайте у врача, как будет отслеживаться состояние вашего слуха на протяжении всего курса лечения препаратом TEPEZZA.



Беременность

TEPEZZA не следует принимать во время беременности. Перед началом приема TEPEZZA сообщите своему врачу о своей беременности, подозрении на нее или о том, что вы планируете забеременеть. TEPEZZA может причинить вред вашему будущему ребенку. Если вы можете забеременеть, вам следует использовать эффективные средства контрацепции (противозачаточные средства) до начала приема TEPEZZA, во время лечения и на протяжении как минимум 6 месяцев после последней инфузии TEPEZZA. Перед началом лечения препаратом TEPEZZA ваш врач, возможно, захочет провести тест на беременность.

Пожалуйста, ознакомьтесь с важной информацией по безопасности использования препарата TEPEZZA на страницах 17-19 или посетите сайт TEPEZZA.com.

Распространенные побочные эффекты TEPEZZA

Прежде чем начать лечение, вы, возможно, зададитесь вопросом о возможных побочных эффектах. Вот наиболее частые побочные эффекты по результатам клинических исследований TEPEZZA:

Побочный эффект	% пациентов, у которых они наблюдались
Мышечные судороги или спазмы	25%
Тошнота	17%
Выпадение волос	13%
Диарея	12%
Чувство усталости	12%
Повышенный уровень сахара в крови	10%
Проблемы со слухом	10%
Изменение вкуса	8%
Головная боль	8%
Сухость кожи	8%
Потеря веса	6%
Проблемы с ногтями	5%

Изменения в менструальном цикле

В ходе клинических исследований примерно у 23% (5 из 22) женщин с менструацией наблюдались изменения в цикле. К этим изменениям относились: пропуск менструации, мажущее кровотечение, болезненные менструации или спазмы.

Большинство побочных эффектов было легким или умеренным и могло быть устранено врачами. Большинство побочных эффектов проходило во время или после лечения

Распространенные побочные эффекты TEPEZZA (продолжение)

Важно помнить, что девяти из десяти человек, получавших препарат TEPEZZA в клинических исследованиях, были проведены все 8 инфузий.

Выявление признаков повышенного уровня сахара в крови

TEPEZZA может вызвать повышение уровня сахара в крови. Перед началом лечения препаратом TEPEZZA сообщите своему врачу, проходите ли вы в настоящее время лечение от диабета, знаете ли, что у вас повышен уровень сахара в крови, или у вас был диагностирован диабет. Важно, чтобы вы проходили процедуры лечения и соблюдали соответствующую диету для контроля уровня глюкозы в соответствии с предписаниями вашего врача. Вы должны знать о симптомах повышенного уровня сахара в крови. Если у вас возникли какие-либо из перечисленных ниже симптомов, сообщите об этом своему врачу:

- Размытое зрение
- Чувство слабости или усталости больше обычного
- Мочеиспускание чаще, чем обычно
- Повышенная жажда
- Абдоминальная (желудочная) боль
- Спутанность сознания
- Сухость во рту
- Дыхание с фруктовым запахом
- Потеря сознания
- Тошнота и/или рвота
- Одышка

Обязательно обсудите с врачом оптимальный план отслеживания уровня сахара в крови

ПРИМЕНЕНИЕ И ВАЖНАЯ ИНФОРМАЦИЯ ПО БЕЗОПАСНОСТИ

ПРИМЕНЕНИЕ

TEPEZZA — это рецептурный препарат, используемый для лечения эндокринной офтальмопатии (Thyroid Eye Disease, TED), независимо от того, страдаете ли вы TED несколько месяцев или несколько лет.

ВАЖНАЯ ИНФОРМАЦИЯ ПО БЕЗОПАСНОСТИ

Какую самую важную информацию я должен знать о препарате TEPEZZA?

Реакции могут возникнуть во время или в течение 24 часов после инфузии TEPEZZA. Если у вас возникла реакция во время приема TEPEZZA, ваш врач или медсестра замедлит или остановит инфузию и будет устранять реакцию. Если у вас тяжелая инфузионная реакция, ваш врач может полностью прекратить лечение.

Немедленно сообщите своему врачу или медсестре, если во время или после лечения препаратом TEPEZZA у вас появились какие-либо из этих симптомов:

- Повышенное кровяное давление
- Затрудненное дыхание
- Учащенное сердцебиение
- Головная боль
- Покраснение лица/ощущение жара
- Мышечная боль

Если у вас воспалительное заболевание кишечника (Inflammatory Bowel Disease, IBD), такое как болезнь Крона или язвенный колит, то препарат TEPEZZA может усилить симптомы IBD. Симптомы обострения IBD могут включать: увеличение количества жидкого стула, боли или спазмы в животе, кровь в стуле. После каждой инфузии TEPEZZA сразу же сообщайте врачу, если у вас ухудшились симптомы IBD.

Пожалуйста, ознакомьтесь с дополнительной важной информацией по безопасности использования препарата TEPEZZA на страницах 18-19 или посетите сайт TEPEZZA.com.

Важная информация по безопасности продолжение

TEPEZZA может вызвать повышение уровня сахара в крови. Перед началом лечения препаратом TEPEZZA сообщите своему врачу, проходите ли вы в настоящее время лечение от диабета, знаете ли, что у вас повышен уровень сахара в крови, или у вас был диагностирован диабет. Важно, чтобы вы проходили процедуры лечения и соблюдали соответствующую диету для контроля уровня глюкозы в соответствии с предписаниями вашего врача.

TEPEZZA может вызвать серьезные проблемы со слухом, включая потерю слуха, которая в некоторых случаях может быть необратимой. Сообщите врачу, если у вас появились какие-либо признаки или симптомы проблем со слухом или изменения слуха.

Перед началом лечения препаратом TEPEZZA предупредите своего врача в случае, если вы:

- имеете воспалительное заболевание кишечника (болезнь Крона или язвенный колит);
- в настоящее время лечитесь от диабета, у вас диагностирован диабет или вы знаете, что у вас повышен уровень сахара в крови;
- беременны или планируете забеременеть. TEPEZZA может причинить вред вашему будущему ребенку. Сообщите своему врачу, если вы забеременели или подозреваете, что беременны во время лечения препаратом TEPEZZA.
 - Женщины, которые могут забеременеть, должны использовать эффективную форму контрацепции (противозачаточные средства) до начала лечения, во время лечения и в течение как минимум 6 месяцев после приема последней дозы TEPEZZA.
- Кормят грудью или планируют кормить грудью. Неизвестно, попадает ли TEPEZZA в грудное молоко. Поговорите с врачом о том, как лучше кормить ребенка во время лечения препаратом TEPEZZA.
- Расскажите врачу обо всех принимаемых вами лекарствах, включая рецептурные и безрецептурные препараты, витамины, диетические и растительные добавки. Узнайте все о лекарствах, которые вы принимаете. Сохраните их список, чтобы показать врачу и фармацевту, когда получаете новое лекарство.

Каковы возможные побочные эффекты TEPEZZA?

Наиболее распространенными побочными эффектами препарата TEPEZZA являются мышечные судороги или спазмы, тошнота, выпадение волос, диарея, чувство усталости, повышение уровня сахара в крови, проблемы со слухом, изменение вкуса, головная боль, сухость кожи, снижение веса, проблемы с ногтями и изменения в менструации.

Это не полный перечень всех возможных побочных эффектов. Расскажите своему врачу или команде, занимающейся вашим лечением, о любом возникшем у вас побочном эффекте.

Рекомендуется сообщать о негативных побочных эффектах рецептурных препаратов в FDA. Посетите сайт www.fda.gov/safety/medwatch или позвоните по номеру 1-800-FDA-1088.

Пожалуйста, посетите сайт TEPEZZA.com для получения дополнительной информации.

Из-за TED может возникнуть проблема с чтением. Поэтому мы стремимся сделать наши материалы более доступными. В компании Horizon мы знаем, что проблемы со зрением — размытое зрение, чувствительность к свету и двоение в глазах, вызванные эндокринной офтальмопатией, — могут затруднять чтение и снижать сосредоточенность. Поэтому мы проверили, какие шрифты легче всего воспринимаются. В результате был получен шрифт Tiresias, который вы видите здесь. Он был разработан Королевским национальным институтом слепых специально для людей со слабым зрением.



Когда мне впервые поставили диагноз «эндокринная офтальмопатия», я лишилась очень многих вещей. Но после лечения препаратом TEPEZZA мои симптомы исчезли и больше не возвращались. Я вновь занимаюсь собственным бизнесом в сфере недвижимости. Я могу водить машину. И снова могу вязать. Пожалуй, сейчас я ценю эти вещи больше, чем когда-либо. Это такое прекрасное чувство».



— Рэнди К., реальная пациентка TEPEZZA

Посмотрите истории Рэнди и других реальных пациентов. Отсканируйте код с помощью камеры смартфона или посетите сайт TEPEZZAstories.com



Отдельная важная информация по безопасности

Наиболее распространенными побочными эффектами препарата TEPEZZA являются мышечные судороги или спазмы, тошнота, выпадение волос, диарея, чувство усталости, повышение уровня сахара в крови, проблемы со слухом, изменение вкуса, головная боль, сухость кожи, снижение веса, проблемы с ногтями и изменения в менструации.

Пожалуйста, ознакомьтесь с дополнительной важной информацией по безопасности использования препарата TEPEZZA на страницах 17-19 или посетите сайт TEPEZZA.com.